

**PREVISIONI DELLE VELOCITA' DI CORRENTE**  
per il Canal Porto di Lido - Venezia, 2015





Previsioni delle velocità di corrente per il Canale Porto di Lido - Venezia

Gennaio 2015

Le velocità sono in cm/sec, positive se entranti in laguna. I dati previsti valgono per condizioni meteorologiche normali

ORA SOLARE

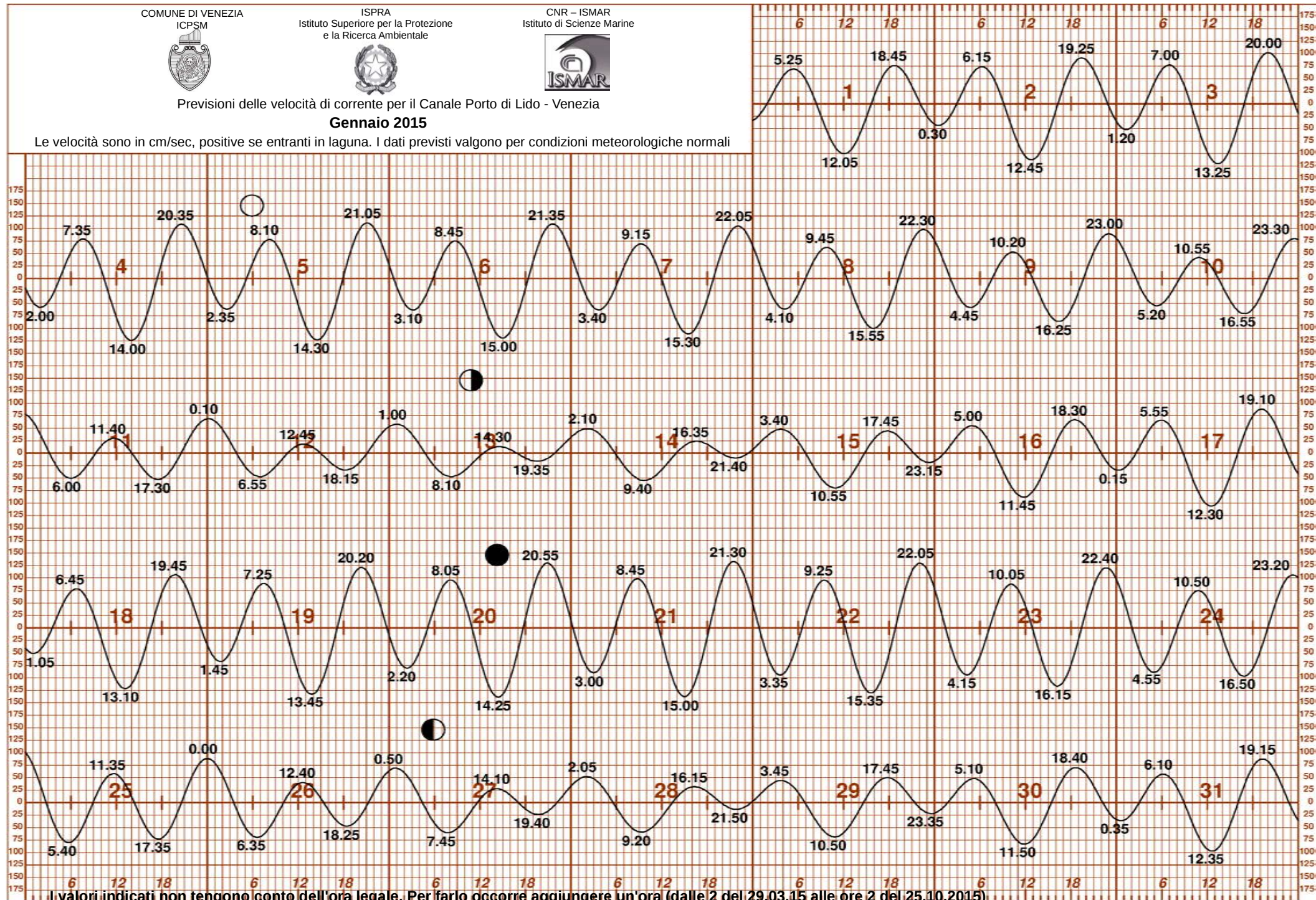

I valori indicati non tengono conto dell'ora legale. Per farlo occorre aggiungere un'ora (dalle 2 del 29.03.15 alle ore 2 del 25.10.2015)





Previsioni delle velocità di corrente per il Canale Porto di Lido - Venezia

Febbraio 2015

Le velocità sono in cm/sec, positive se entranti in laguna. I dati previsti valgono per condizioni meteorologiche normali

ORA SOLARE

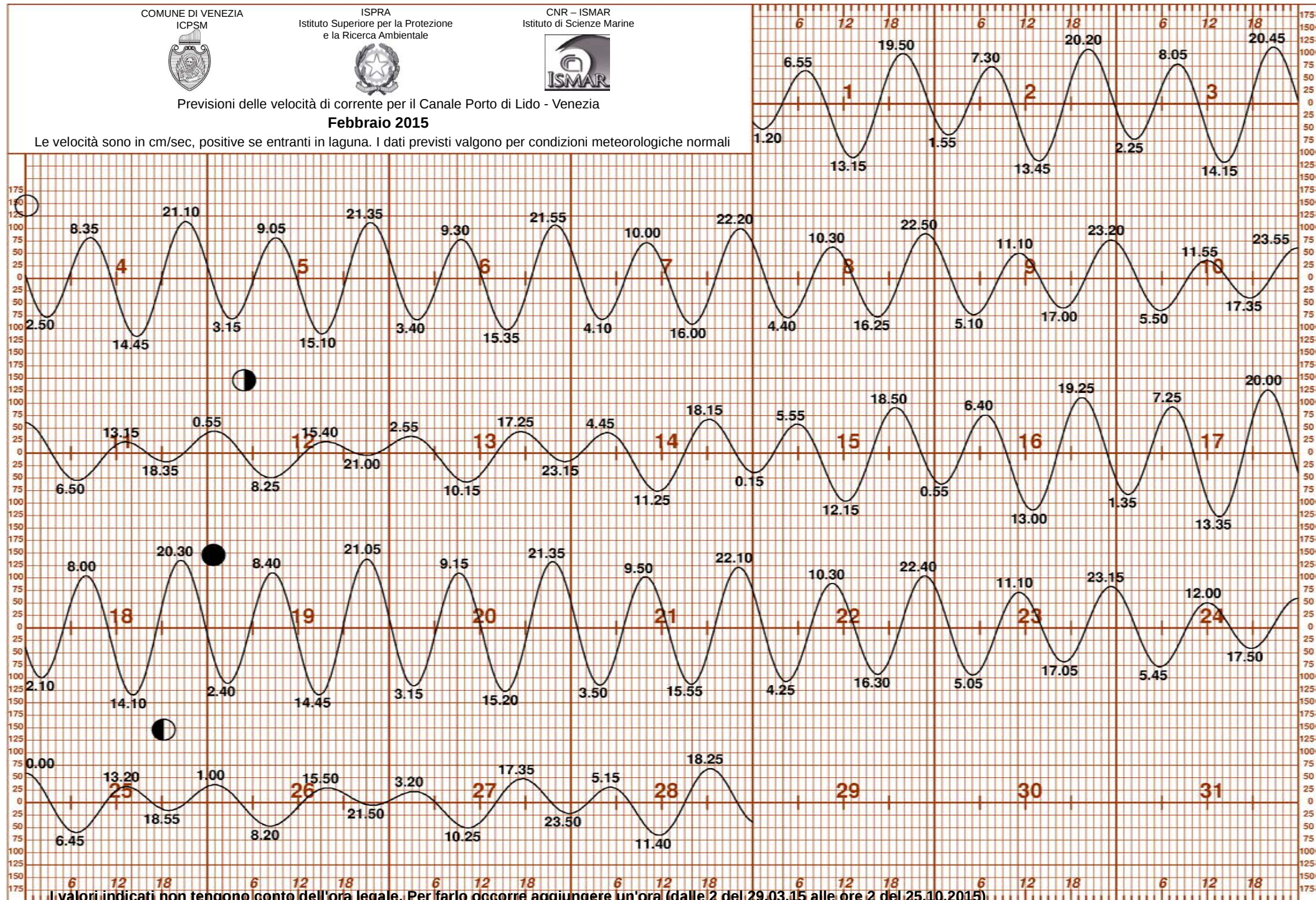

il valori indicati non tengono conto dell'ora legale. Per farlo occorre aggiungere un'ora (dalle 2 del 29.03.15 alle ore 2 del 25.10.2015)





Previsioni delle velocità di corrente per il Canale Porto di Lido - Venezia

**Marzo 2015**

Le velocità sono in cm/sec, positive se entranti in laguna. I dati previsti valgono per condizioni meteorologiche normali

ORA SOLARE

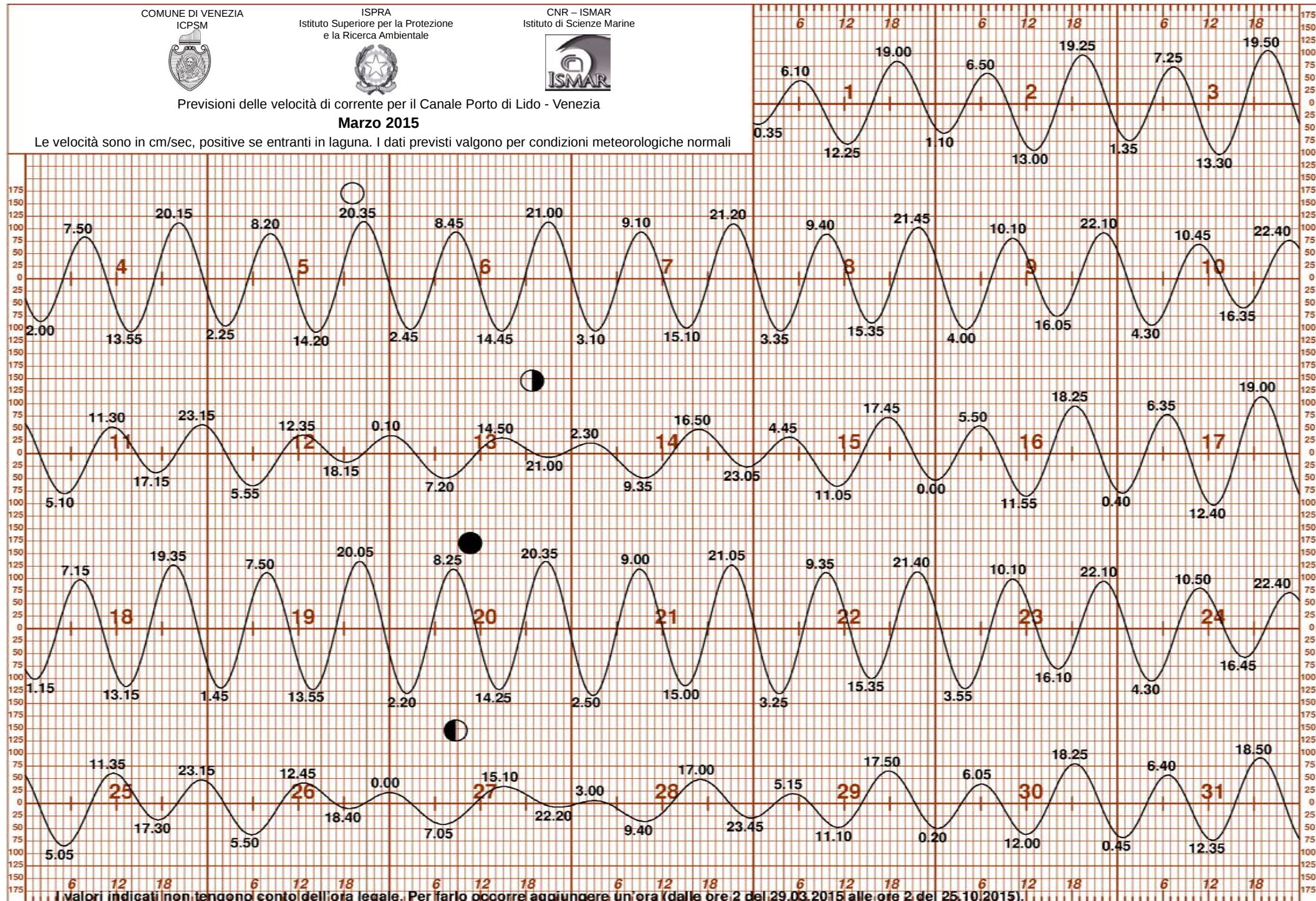

I valori indicati non tengono conto dell'ora legale. Per farlo occorre aggiungere un'ora (dalle ore 2 del 29.03.2015 alle ore 2 del 25.10.2015).







Previsioni delle velocità di corrente per il Canale Porto di Lido - Venezia

Aprile 2015

Le velocità sono in cm/sec, positive se entranti in laguna. I dati previsti valgono per condizioni meteorologiche normali

ORA SOLARE

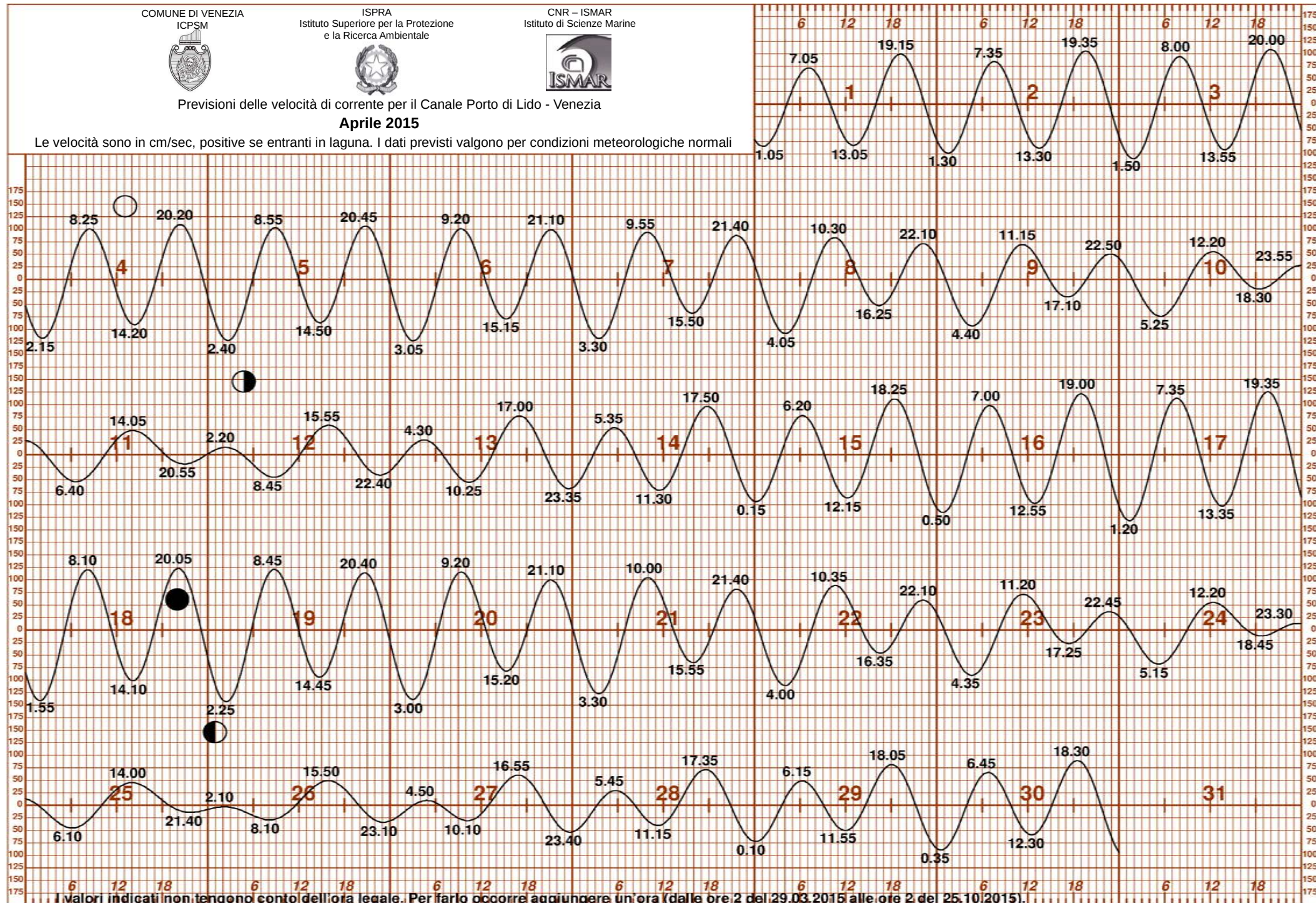

I valori indicati non tengono conto dell'ora legale. Per farlo occorre aggiungere un'ora (dalle ore 2 del 29.03.2015 alle ore 2 del 25.10.2015).





Previsioni delle velocità di corrente per il Canale Porto di Lido - Venezia

Maggio 2015

Le velocità sono in cm/sec, positive se entranti in laguna. I dati previsti valgono per condizioni meteorologiche normali

ORA SOLARE

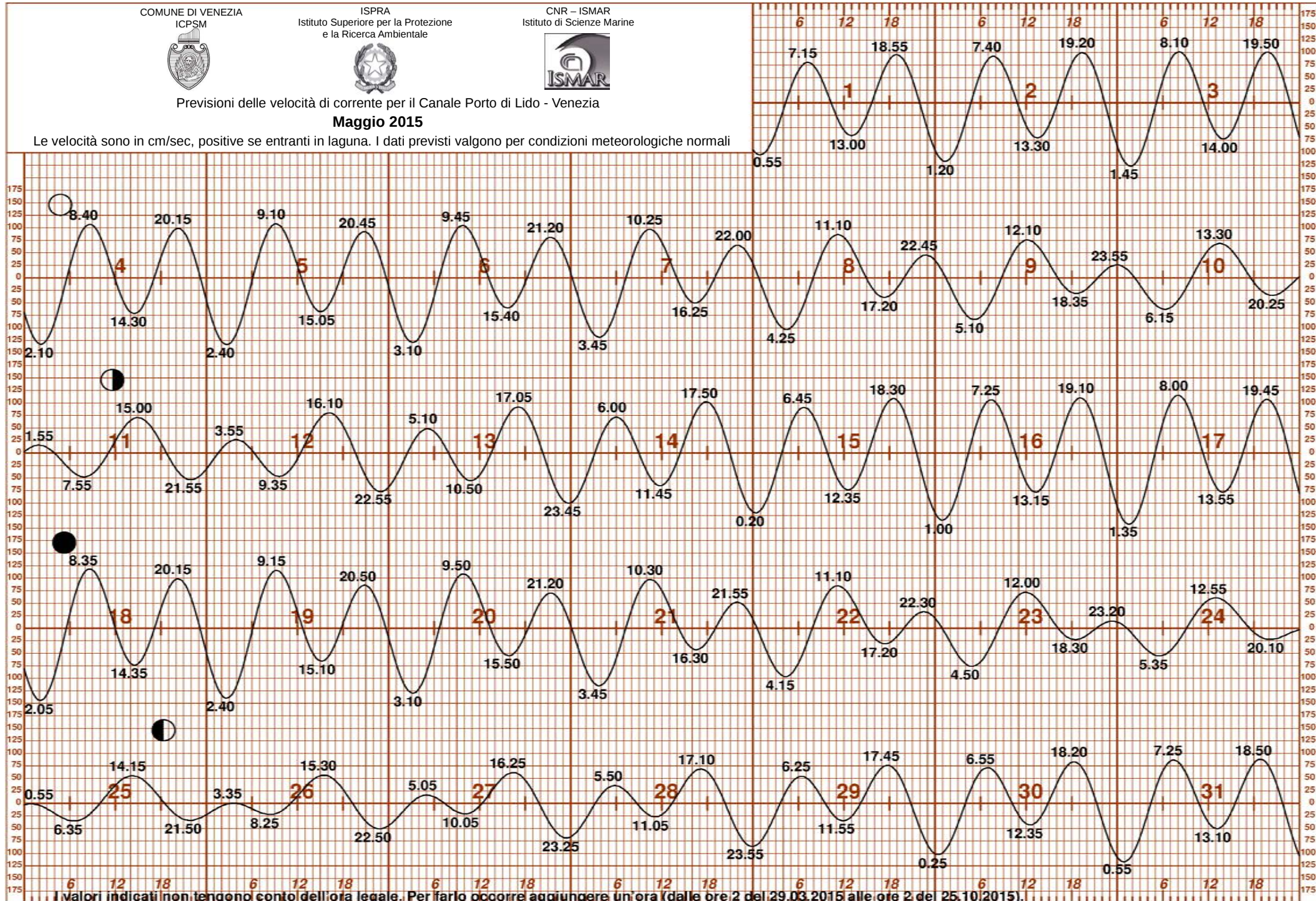

I valori indicati non tengono conto dell'ora legale. Per farlo occorre aggiungere un'ora (dalle ore 2 del 29.03.2015 alle ore 2 del 25.10.2015).



COMUNE DI VENEZIA

ICPSM



ISPRA  
Istituto Superiore per la Protezione  
e la Ricerca Ambientale



CNR - ISMAR  
Istituto di Scienze Marine



Previsioni delle velocità di corrente per il Canale Porto di Lido - Venezia

**Giugno 2015**

Le velocità sono in cm/sec, positive se entranti in laguna. I dati previsti valgono per condizioni meteorologiche normali

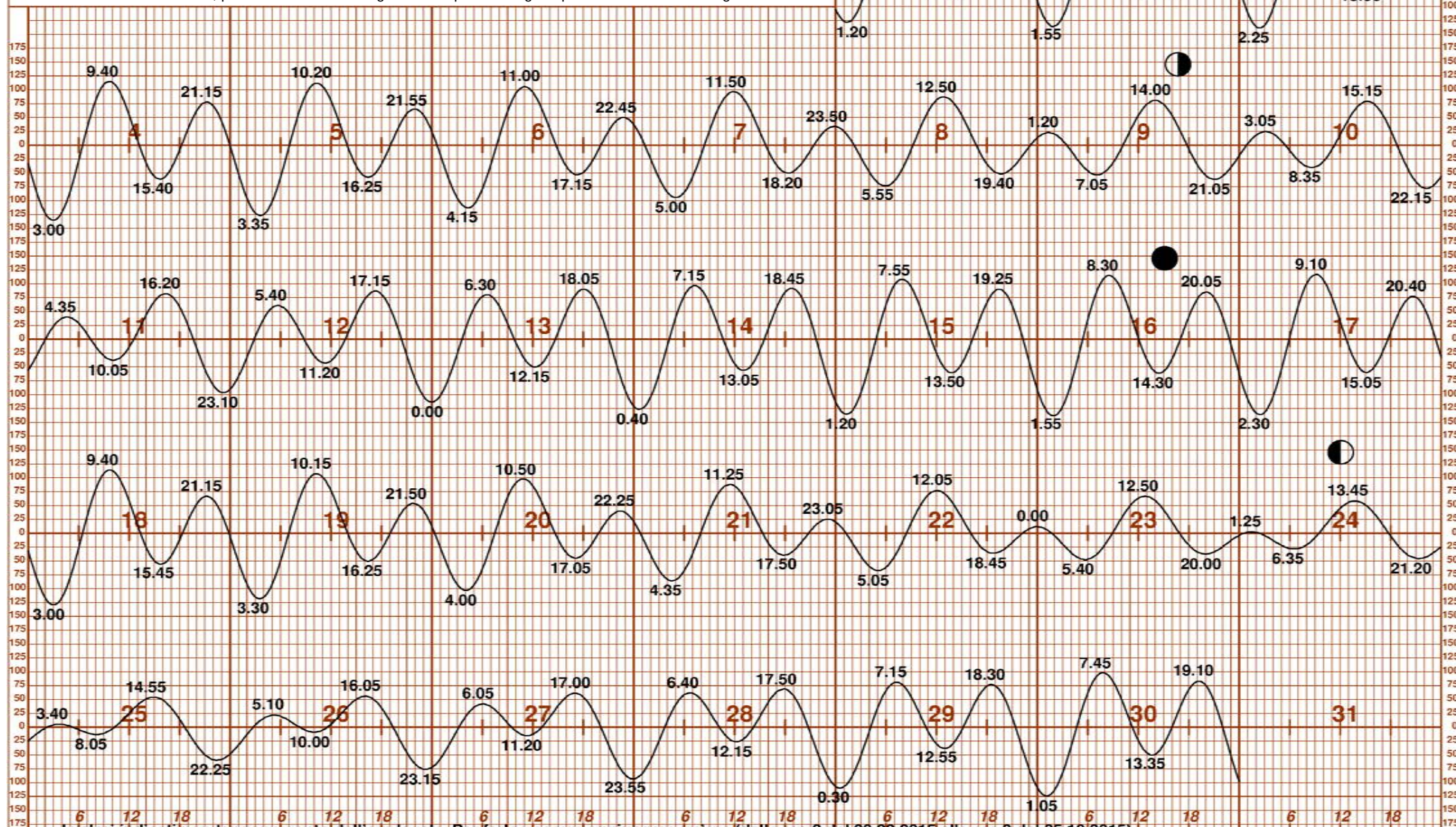

I valori indicati non tengono conto dell'ora legale. Per farlo occorre aggiungere un'ora (dalle ore 2 del 29.03.2015 alle ore 2 del 25.10.2015).





Previsioni delle velocità di corrente per il Canale Porto di Lido - Venezia

Luglio 2015

Le velocità sono in cm/sec, positive se entranti in laguna. I dati previsti valgono per condizioni meteorologiche normali

ORA SOLARE

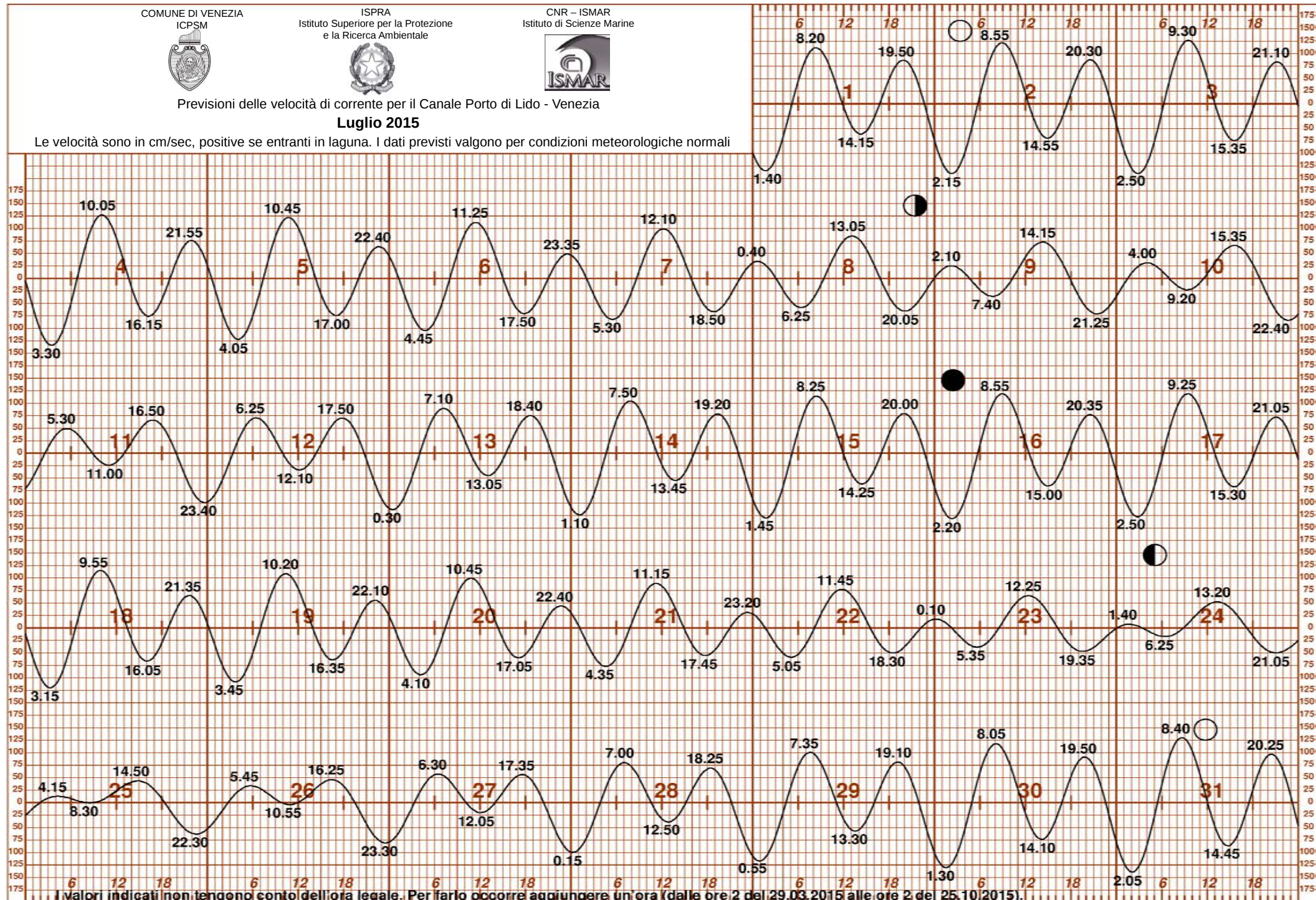

I valori indicati non tengono conto dell'ora legale. Per farlo occorre aggiungere un'ora (dalle ore 2 del 29.03.2015 alle ore 2 del 25.10.2015).







Previsioni delle velocità di corrente per il Canale Porto di Lido - Venezia

Agosto 2015

Le velocità sono in cm/sec, positive se entranti in laguna. I dati previsti valgono per condizioni meteorologiche normali

ORA SOLARE

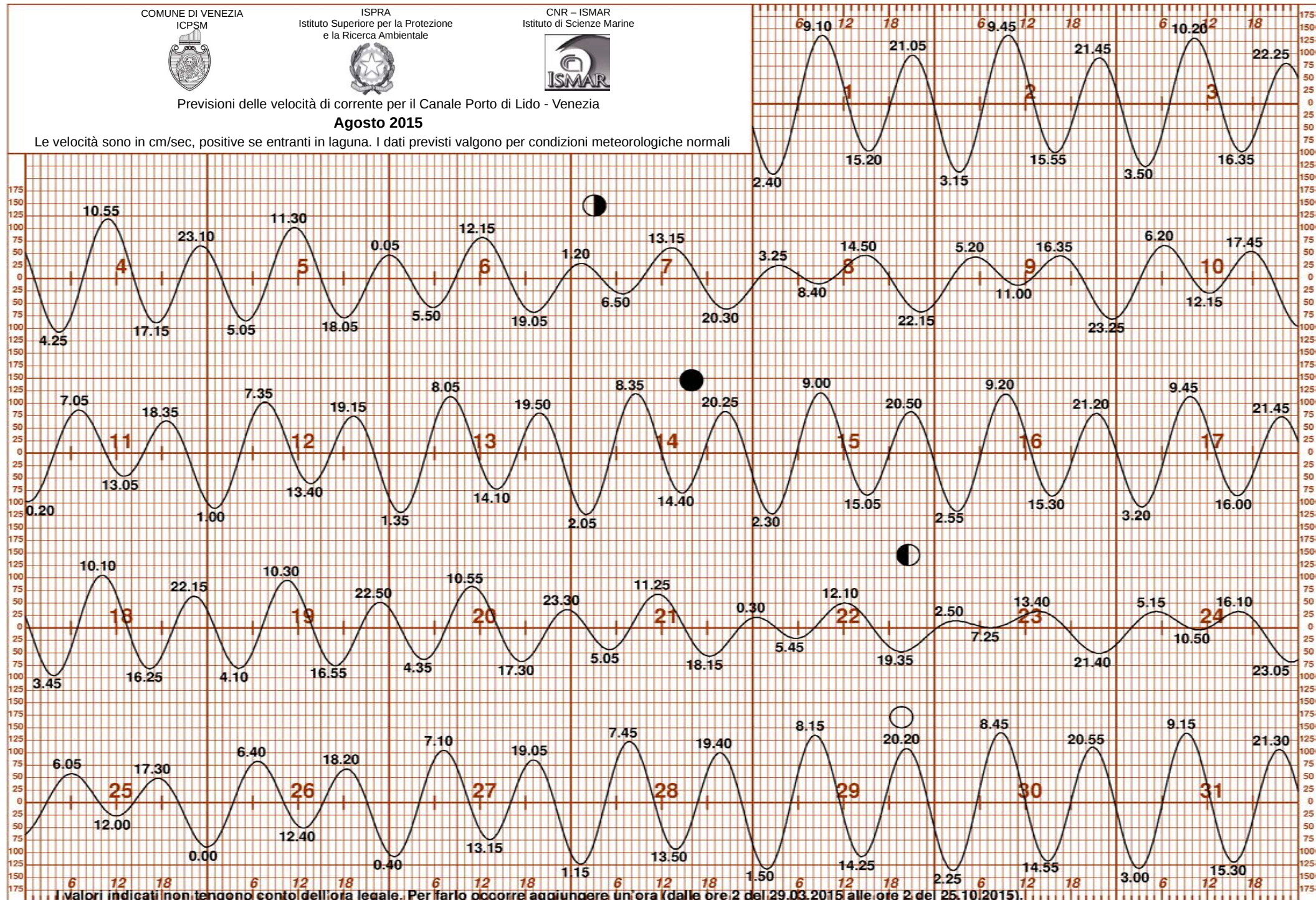

I valori indicati non tengono conto dell'ora legale. Per farlo occorre aggiungere un'ora (dalle ore 2 del 29.03.2015 alle ore 2 del 25.10.2015).





Previsioni delle velocità di corrente per il Canale Porto di Lido - Venezia

Settembre 2015

Le velocità sono in cm/sec, positive se entranti in laguna. I dati previsti valgono per condizioni meteorologiche normali

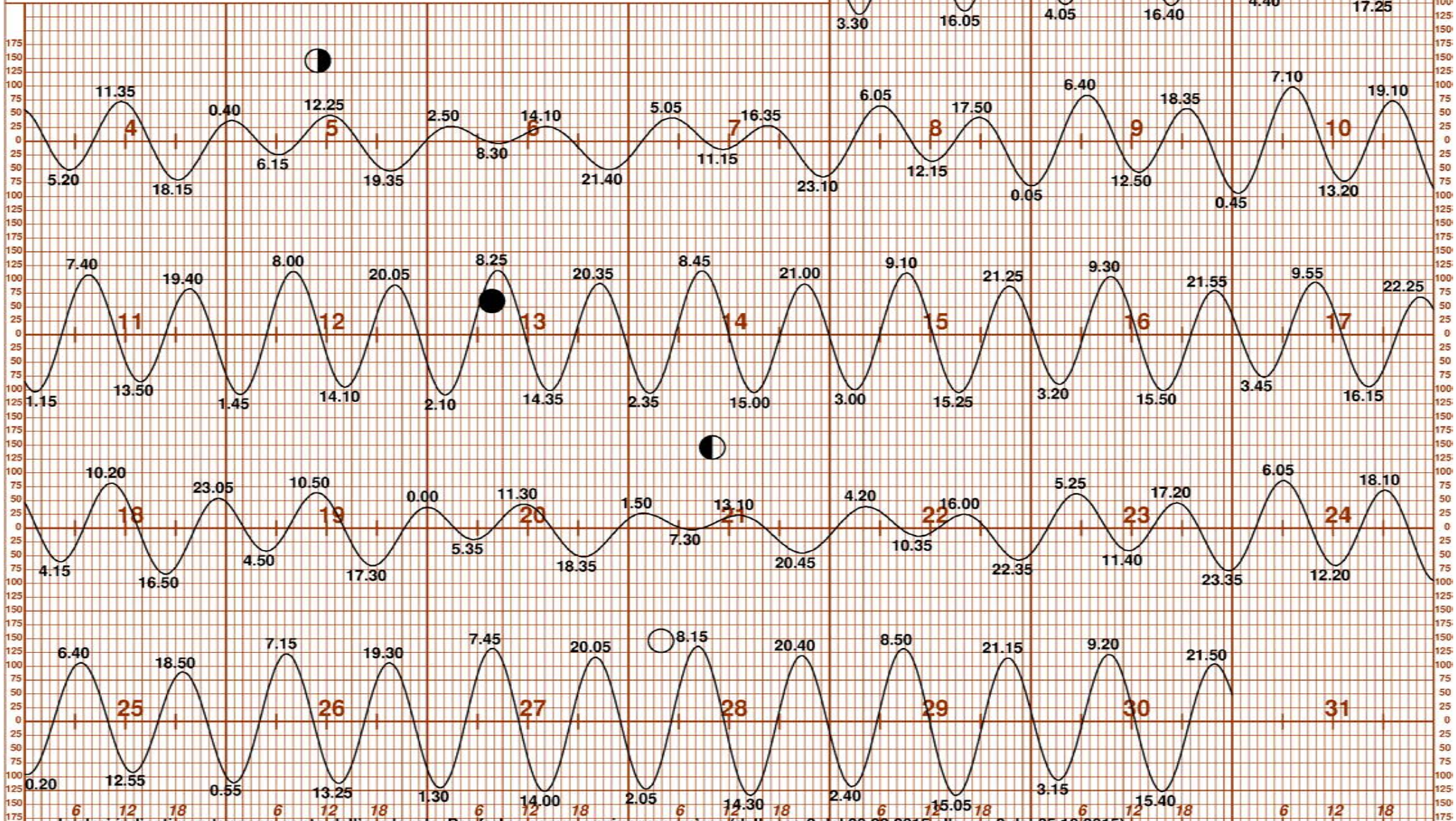

I valori indicati non tengono conto dell'ora legale. Per farlo occorre aggiungere un'ora (dalle ore 2 del 29.03.2015 alle ore 2 del 25.10.2015).



COMUNE DI VENEZIA

ICPSM



ISPRA  
Istituto Superiore per la Protezione  
e la Ricerca Ambientale



CNR - ISMAR  
Istituto di Scienze Marine



Previsioni delle velocità di corrente per il Canale Porto di Lido - Venezia

Ottobre 2015

Le velocità sono in cm/sec, positive se entranti in laguna. I dati previsti valgono per condizioni meteorologiche normali

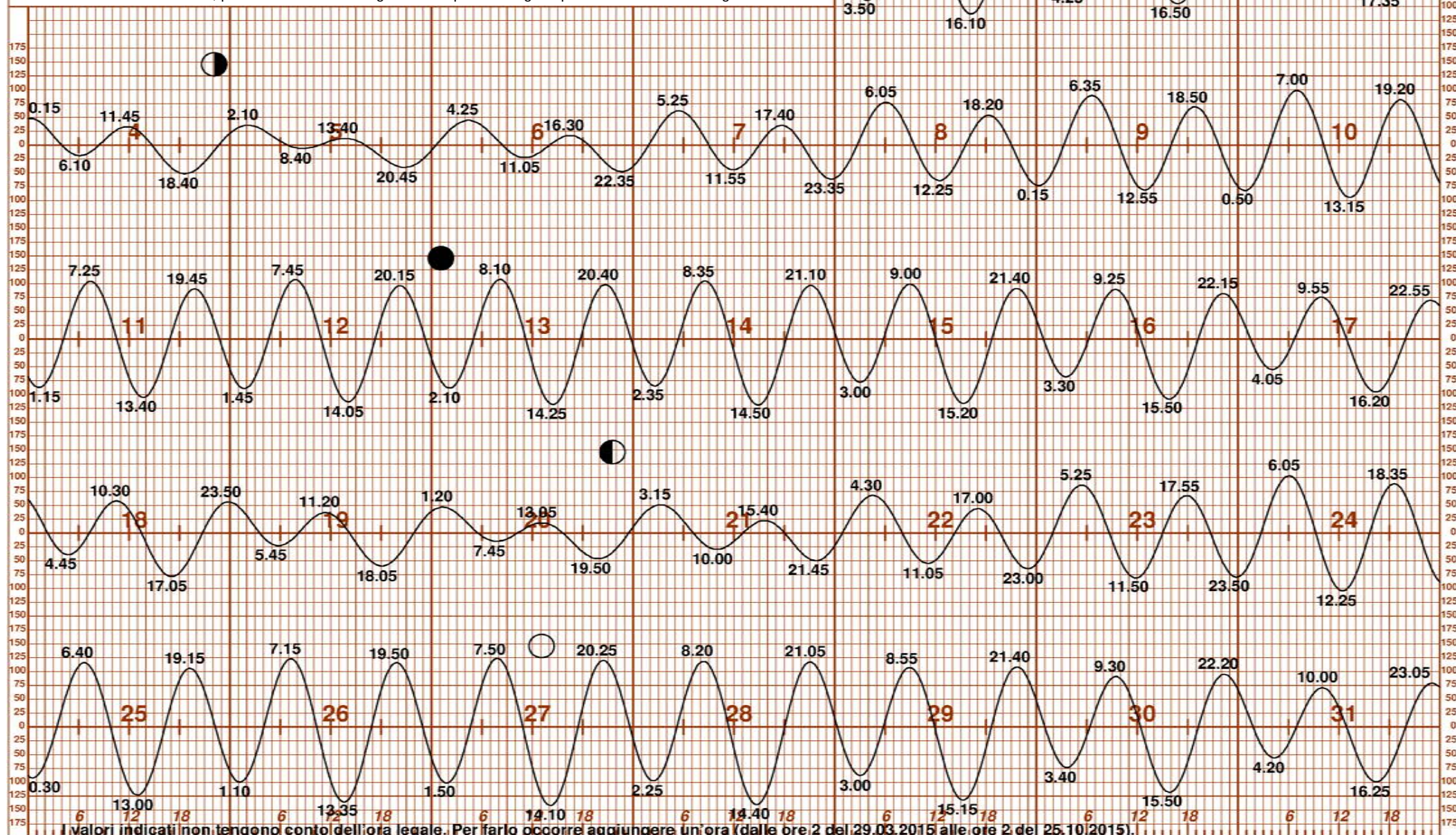

I valori indicati non tengono conto dell'ora legale. Per farlo occorre aggiungere un'ora (dalle ore 2 del 29.03.2015 alle ore 2 del 25.10.2015).





Previsioni delle velocità di corrente per il Canale Porto di Lido - Venezia

Novembre 2015

Le velocità sono in cm/sec, positive se entranti in laguna. I dati previsti valgono per condizioni meteorologiche normali

ORA SOLARE

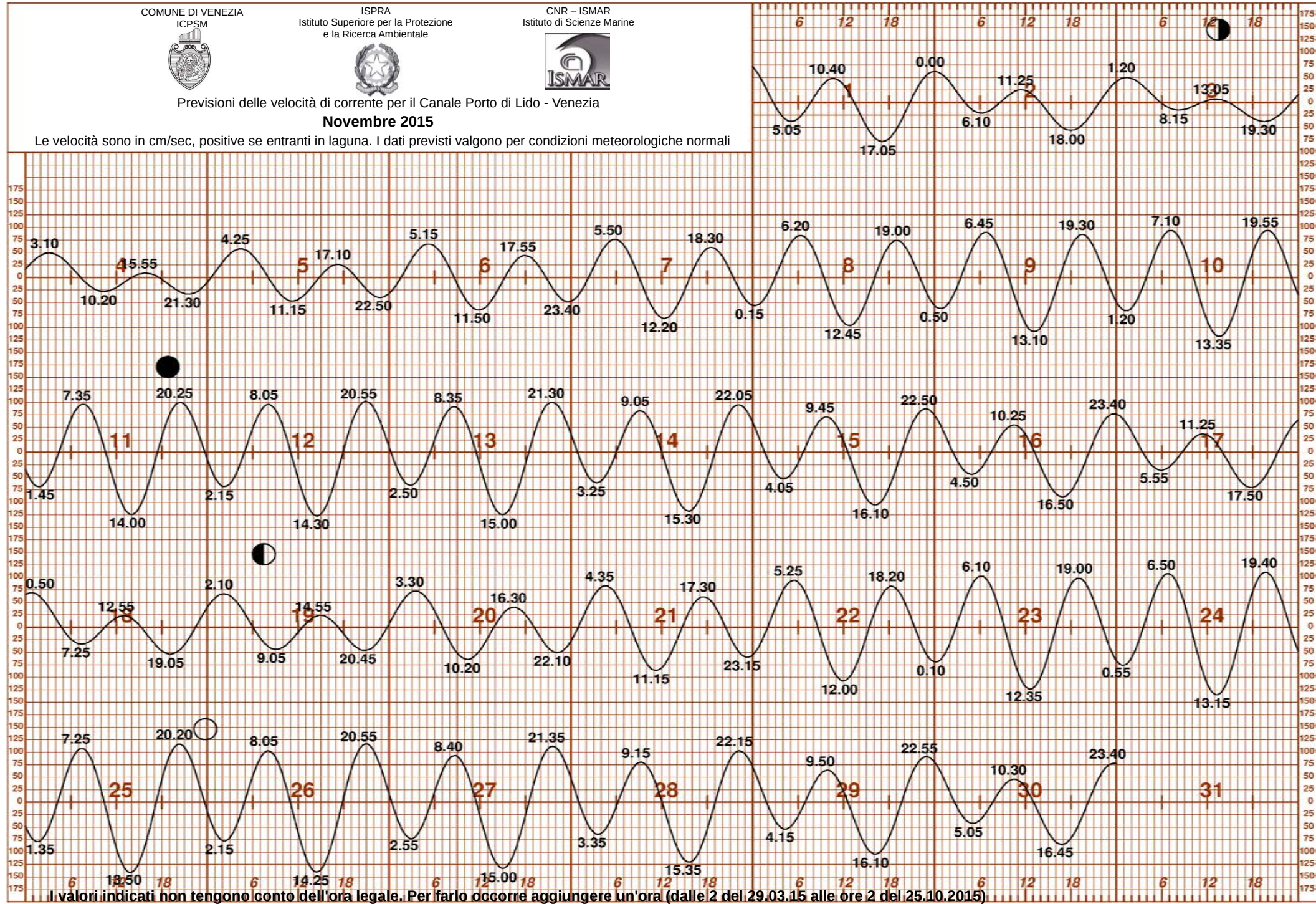

I valori indicati non tengono conto dell'ora legale. Per farlo occorre aggiungere un'ora (dalle 2 del 29.03.15 alle ore 2 del 25.10.2015)







Previsioni delle velocità di corrente per il Canale Porto di Lido - Venezia

Dicembre 2015

Le velocità sono in cm/sec, positive se entranti in laguna. I dati previsti valgono per condizioni meteorologiche normali

ORA SOLARE

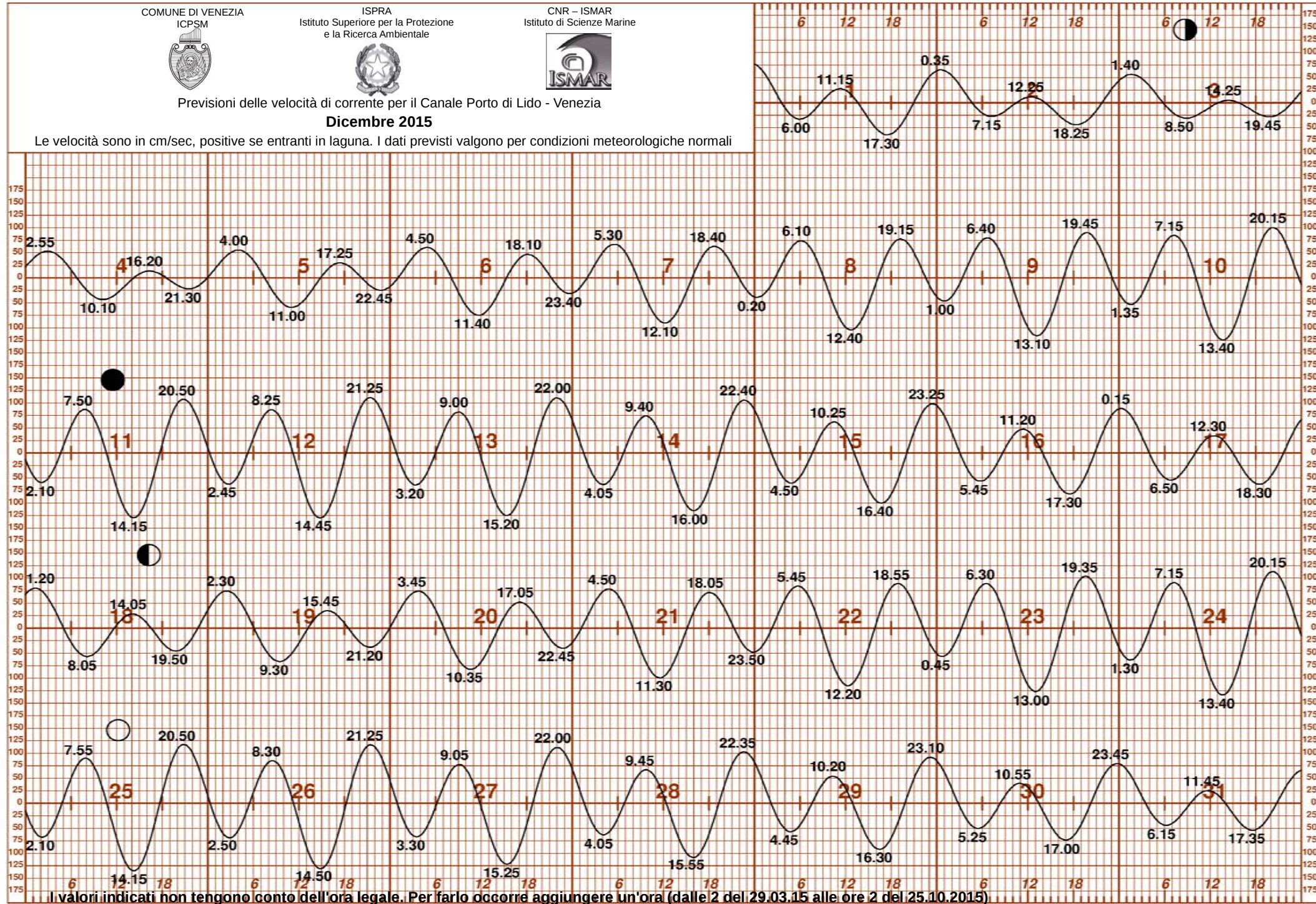

I valori indicati non tengono conto dell'ora legale. Per farlo occorre aggiungere un'ora (dalle 2 del 29.03.15 alle ore 2 del 25.10.2015)

